KiGa 09; BT B

Hauptplan

Manuel Maier
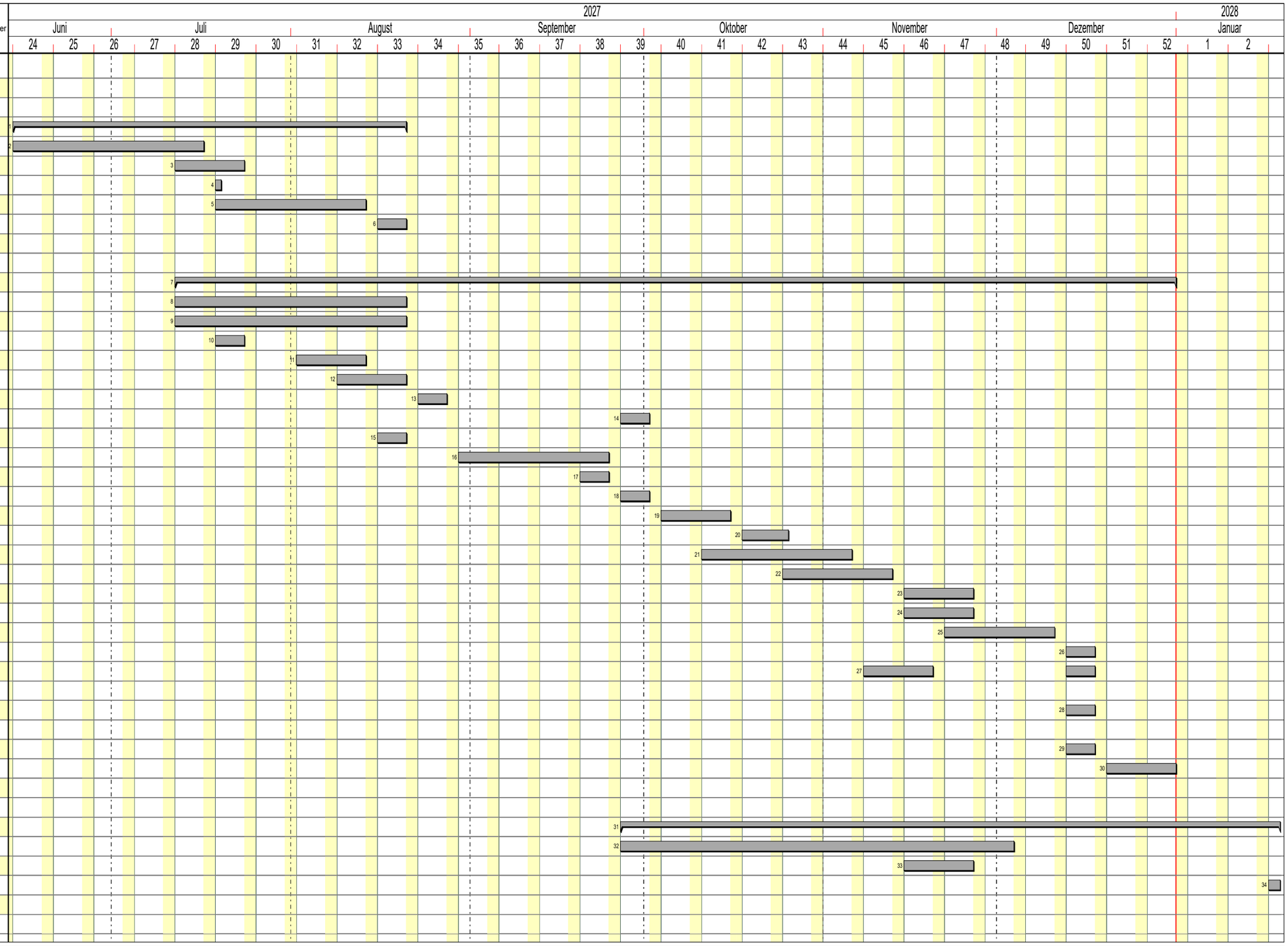
Nr.	Bezeichnung	Start	Dauer	Ende	Vorgänger	Nachfolger
1	**Gebäudehülle**	**14.06.2027**	**50t**	**20.08.2027**		
2	Verblendmauerwerk	14.06.2027	25t	16.07.2027		
3	Kunststofffenster	12.07.2027	10t	23.07.2027		
4	Alu-Elemente	19.07.2027	1t	19.07.2027		
5	WDVS	19.07.2027	20t	13.08.2027		
6	Balkone	16.08.2027	5t	20.08.2027		
7	**Innenausbau**	**12.07.2027**	**125t**	**31.12.2027**		
8	Heizung/Sanitär grob	12.07.2027	30t	20.08.2027		
9	Elektro grob	12.07.2027	30t	20.08.2027		
10	Montage Zargen	19.07.2027	5t	23.07.2027		
11	Trockenbau Unterkonstruktion	02.08.2027	10t	13.08.2027		
12	Montage Kunststofffenster	09.08.2027	10t	20.08.2027		
13	Fensterbänke	23.08.2027	5t	27.08.2027		
14	Montage Treppengeländer	27.09.2027	5t	01.10.2027		
15	Trockenbau Beplankung	16.08.2027	5t	20.08.2027		
16	Innenputz	30.08.2027	20t	24.09.2027		
17	Dämmung Estrich	20.09.2027	5t	24.09.2027		
18	Verrohrung Fußbodenheizung	27.09.2027	5t	01.10.2027		
19	Estrich	04.10.2027	10t	15.10.2027		
20	Start Fußbodenheizung	18.10.2027	6t	25.10.2027		
21	Maler	11.10.2027	20t	05.11.2027		
22	Fliesen	25.10.2027	15t	12.11.2027		
23	Heizung-San. fein	15.11.2027	10t	26.11.2027		
24	Elektro, fein	15.11.2027	10t	26.11.2027		
25	Bodenbelag	22.11.2027	15t	10.12.2027		
26	Kellertrennwände	13.12.2027	5t	17.12.2027		
27	Natursteinarbeiten TRH	08.11.2027	15t	17.12.2027		
	Innentüren					
28	Schließanlage	13.12.2027	5t	17.12.2027		
29	Rauchwarnmelder	13.12.2027	5t	17.12.2027		
30	Endreinigung	20.12.2027	10t	31.12.2027		
31	**Außenanlagen**	**27.09.2027**	**82t**	**18.01.2028**		
32	Plasterarbeiten	27.09.2027	50t	03.12.2027		
33	Pflanzarbeiten	15.11.2027	10t	26.11.2027		
34	Beschilderung	17.01.2028	2t	18.01.2028